

AC2411

CompactModule 2DI 2DO T M12

Промышленная шина AS-Interface

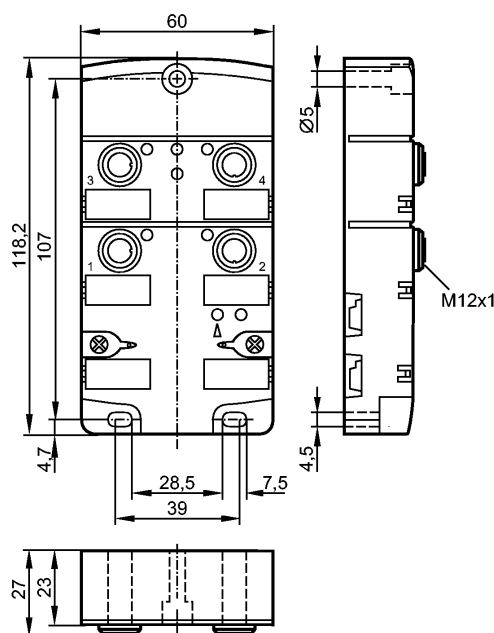

Характеристики

- Активный модуль CompactLine
- Прямое подключение к плоскому AS-i кабелю
- Разъёмы M12 x 1
- ИК-порт для адресации
- Цифровые входы и выходы

Электронные данные

Электрическое исполнение	2 входа / 2 выхода
Рабочее напряжение [V]	26,5...31,6 DC (AS-i) / 10...30 DC (AUX); "supply class 2" согласно cULus
Суммарное потребление тока от AS-i [mA]	< 250
Макс. допустимая токовая нагрузка на каждый модуль [mA]	4000

Входы

цифровой	
Электрическое подключение	PNP
Питание датчика	AS-i
Диапазон питающих напряжений[V]	20...30 DC
Допустимая токовая нагрузка для всех входов [mA]	< 200
Ограничение входного тока [mA]	15
Входной ток High/Low [mA]	6...10 / 0...2
Уровень переключающего сигнала 1 [V]	> 11
Защита от короткого замыкания	да

Выходы

цифровой	
Выход	Транзистор PNP
Диапазон питающих напряжений[V]	10...30 DC

AC2411

CompactModule 2DI 2DO T M12

Промышленная шина AS-Interface

Внешний источник питания	по стандарту PELV *)
Макс. допустимая токовая нагрузка на каждый выход [mA]	2000 **)
Гальваническая развязка	да
Встроенный "Watchdog"	да
Защита от короткого замыкания	да

Условия эксплуатации

Температура окружающей среды [°C]	-25...80
Степень защиты	IP 67; (enclosure type 1); при использовании плоского кабеля E7400x и E7401x

Испытания / одобрения

Электромагнитная совместимость	EN 50295
--------------------------------	----------

AS-i классификация

AS-i версия	2.11 + 3.0																																			
Расширенный режим адресации	нет																																			
AS-i профиль	S-3.0.E																																			
Конфигурация входов/выходов [Hex]	3																																			
Идентификационный код [Hex]	0.E																																			
AS-i сертификат	40201																																			
Биты данных	<table border="1"> <thead> <tr> <th>Бит данных</th> <th>D0</th> <th>D1</th> <th>D2</th> <th>D3</th> </tr> </thead> <tbody> <tr> <td>Вход</td> <td>1</td> <td>2</td> <td>-</td> <td>-</td> </tr> <tr> <td>Разъем</td> <td>I-1</td> <td>I-2</td> <td>-</td> <td>-</td> </tr> <tr> <td>Контакт</td> <td>2+4</td> <td>2+4</td> <td>-</td> <td>-</td> </tr> <tr> <td>Выход</td> <td>-</td> <td>-</td> <td>3</td> <td>4</td> </tr> <tr> <td>Разъем</td> <td>-</td> <td>-</td> <td>O-3</td> <td>O-4</td> </tr> <tr> <td>Контакт</td> <td>-</td> <td>-</td> <td>4</td> <td>4</td> </tr> </tbody> </table>	Бит данных	D0	D1	D2	D3	Вход	1	2	-	-	Разъем	I-1	I-2	-	-	Контакт	2+4	2+4	-	-	Выход	-	-	3	4	Разъем	-	-	O-3	O-4	Контакт	-	-	4	4
Бит данных	D0	D1	D2	D3																																
Вход	1	2	-	-																																
Разъем	I-1	I-2	-	-																																
Контакт	2+4	2+4	-	-																																
Выход	-	-	3	4																																
Разъем	-	-	O-3	O-4																																
Контакт	-	-	4	4																																

Механические данные

Материал	РА (полиамид); гнездо: латунь никелированн.; Резьбовые вставки в нижнюю часть: латунь никелированн.; O-кольцо (разъем): витон; Прокальвающие контакты: CuSn6 поверхность из никеля и оловянное покрытие
Вес [kg]	0,293

Дисплей / Элементы управления

Рабочий режим LED	зелёный
Ошибка LED	красный
Функции дисплея LED	желтый

электрическое подключение

Назначение жил кабеля при подключении

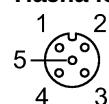

Входы

Контакт 1: питание датчика L+

Контакт 2+4: вход данных 1 (intern gebrückt)

Контакт 3: питание датчика L-

Контакт 5: заземление

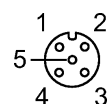

Выходы

Контакт 3: внеш.напряжение AUX -

Контакт 4: Коммутационный выход

Контакт 5: заземление (FE)

Контакт 1, 2: не используется

Принадлежности

Принадлежности (дополнительные)	Втулка из нержавеющей стали для монтажа в случае высоких механических напряжений (E70402)
---------------------------------	---

**AC2411**

CompactModule 2DI 2DO T M12

Промышленная шина AS-Interface**Примечания**

Примечания

Входы и выходы должны быть гальванически изолированы.
*) через черный плоский кабель
**) Категория применения (DC13): Мощность включения и отключения для коммутации электромагнитов до 20 Вт (в соответствии с IEC 60947-5-1)

Упаковочная величина

[штука]

1