efector200

E21132

FE-50-V-V-X/2,5M

Оптоволоконный кабель

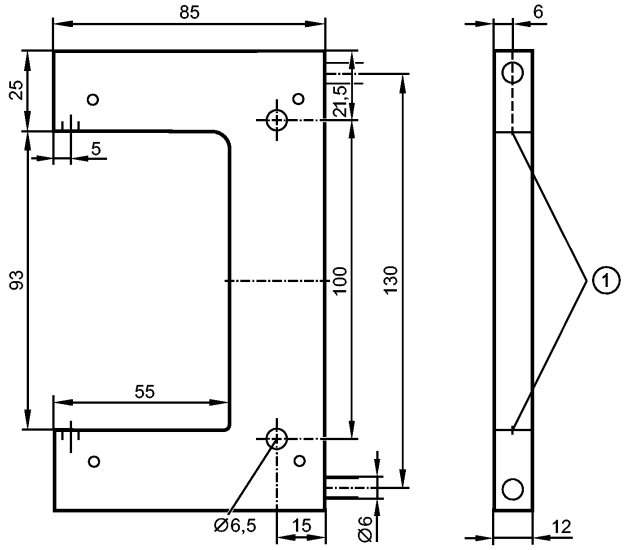

1: Чувствительная поверхность

Характеристики

Однолучевой световой барьер

12 x 143 x 85

Усилитель Расстояние срабатывания
OBF 93 mm
OMF 93 mm

Диапазон контроля

Расстояние срабатывания	OBF: 93 mm / OMF: 93 mm

Условия эксплуатации

Температура окружающей среды [°C]	-58...315

Механические данные

Длина [mm]	2500
Мин. радиус изгиба [mm]	19
Материал	крепеж: нерж. сталь V2A (1.4301)
Оптоволокно-световод	стекло
Чувствительная головка	нерж. сталь V2A (1.4305) (303S22)
Кожух	нерж. сталь V2A (1.4305) (303S22)
Вес [kg]	1,155

Примечания

Упаковочная величина [штука]	1