efector200

OH5010

OHP-DPKG/2M

Фотоэлектрические датчики

заменено на: O8P200
Артикул был снят с производства с 31.05.2017

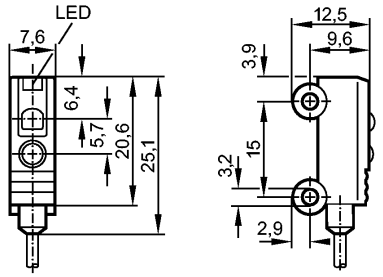

CE

Характеристики		
Рефлекторный датчик		
Прямоугольный корпус, пластмасса		
Кабель		
Поляризационный фильтр		
Расстояние срабатывания 0,8m (Призматический отражатель Ø 35 (E20004))		
Электронные данные		
Электрическое исполнение		DC PNP
Рабочее напряжение	[V]	10...30 DC
Потребление тока	[mA]	< 20
Тип света		красный свет
Срок службы тип.	[h]	75000 (25 °C)
Класс защиты		III
Защита от переполюсовки		да
Выходы		
Выход		Режим срабатывания на темноту
Номинальный ток	[mA]	50
Защита от короткого замыкания		тактовый
Защита от перегрузок по току		да
Частота переключения	[Hz]	800
Диапазон контроля		
Расстояние срабатывания	[m]	0,8 (Призматический отражатель Ø 35 (E20004))
Диаметр светового пятна	[mm]	10 (Расстояние срабатывания 100 mm)
Время реакции		
Время реакции	[ms]	< 0,6
Условия эксплуатации		
Температура окружающей среды	[°C]	-20...50
Степень защиты		IP 67
Испытания / одобрения		
Электромагнитная совместимость		EN 60947-5-2
Механические данные		
Материал		ABS
Материал линз		PMMA
Вес	[kg]	0,028

efector200

OH5010

OHP-DPKG/2M

Фотоэлектрические датчики

Дисплеи / Элементы управления

Индикация состояния выхода LED	жёлтый (постоянно горит)
Область неуверенного срабатывания LED	жёлтый (мигает)

электрическое подключение

Электрическое подсоединение	Кабель PVC (поливинилхлорид) / 2 m; 3 x 0,09 mm²

Назначение жил кабеля при подключении

Цвета жил

BK чёрный

BN коричневый

BU синий

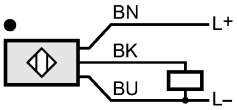

Примечания

Упаковочная величина [штука]	1

заменено на: O8P200

Артикул был снят с производства с 31.05.2017